جمعية البر الخيرية
بوادي محرم والهدا

التقرير السنوي

لجمعية البر الخيرية بوادي محرم والهدا

أبرز إنجازات الجمعية ومشاريعها

لعـام 2023


بسم الله الرحمن الرحيم



”

نـحــن في بلادنــا متعاونين في كل المجــالات ، فهنــاك تعــاون بـيــن الجمعيــات الخيريــة التـي تقــوم بواجبهــا تماشيــاً مـع توجيهاتنــا وذلك لخدمـة الوطـن والمواطن

“

سلمـــان بن عبدالعزيـــز



لقــد أولت حكومة خادم الحرمين الشريفين الاهتمام الكبير بالقطاع الثالــث غيـر الربحي ، والذي يتكون من الجمعيات والهيئـات الخيـرية والتعاونية ، وجعلت هذا القطاع ركيـزة في رؤية 2030 ، واعتمدت عليه في تغيير وتطوير الدولة

محمد بن سلمان بن عبدالعزيز

جمعية البر الخيرية بوادي محرم والهدا ، قصة عطاء امتدت سبعة عشر عاماً من البذل والسخاء في خدمة أيتام وأسر وأرامل في نطاق جغرافي محدد ، وتقديم المساعدات المالية والعينية لهم ، طلباً لرضى الله وامتثالاً لقوله تعالى : (إِنَّمَا نُطْعِمُكُمْ لِوَجْهِ اللَّهِ لا نُرِيدُ مِنْكُمْ جَزَاءً وَلا شُكُورًا) .



نضع بين أيديكم التقرير السنوي لعام 2023م. الذي يبين الجهود المباركة التي يُشْكر عليها جميع العاملين ، وأصحاب الأيادي البيضاء من أفراد وشركات وجهات مانحة ، ويتوالى الإنجاز وفق خطط إستراتيجية محكمة ولوائح تختزل المسافات ، وعمل جاد يحقق آمال رؤية 2030 وتطلعاتها .

كلمة رئيس مجلس الإدارة

أ . طلال الطويرقي

مــن نحــن ؟

جمعية البر الخيرية بوادي محرم والهدا تحت إشراف المركز الوطني لتنمية القطاع غير الربحي بتصريح رقم (399)، غايتنا تحقيق الاحتياجات التنموية للمحتاجين وفق أحدث التقنيات.

النطاق الجغرافي

شمال غرب محافظة الطائف (قرى وادي محرم والهدا).

رؤيتنـــا

جمعية أهلية رائدة بمحافظة الطائف في مجال تنمية المجتمع.

رسالتنـا

رعاية وتأهيل أسر شمال غرب محافظة الطائف؛ لتحقيق احتياجاتهم التنموية، وفق أحدث التقنيات، من خلال فريق عمل مؤهل، في بيئة محفزة.

قيمنا

التميز ـ الالتزام ـ الاحترافية ـ الإيجابية ـ التقدير ـ التعاون ـ الشفافية.

الأهداف الإستراتيجية:

أولاً : محور المستفيدين :

- المساهمة في تحقيق الاكتفاء الذاتي للأسر .
- رعاية الأسر مالياً .
- رعاية الأسر إغاثيا .

ثانياً : محور التعلم والنمو :

- تطوير مهارات فريق العمل .
- تطوير بيئة العمل المادية .

ثالثاً : محور العمليات :

- تحقيق الجودة والتميز في العمل .

رابعاً : المحور المالي :

- تحقيق الاستقرار المالي .

أبــرز مشاريعنا:

مشروع كفالة الأسر والأيتام

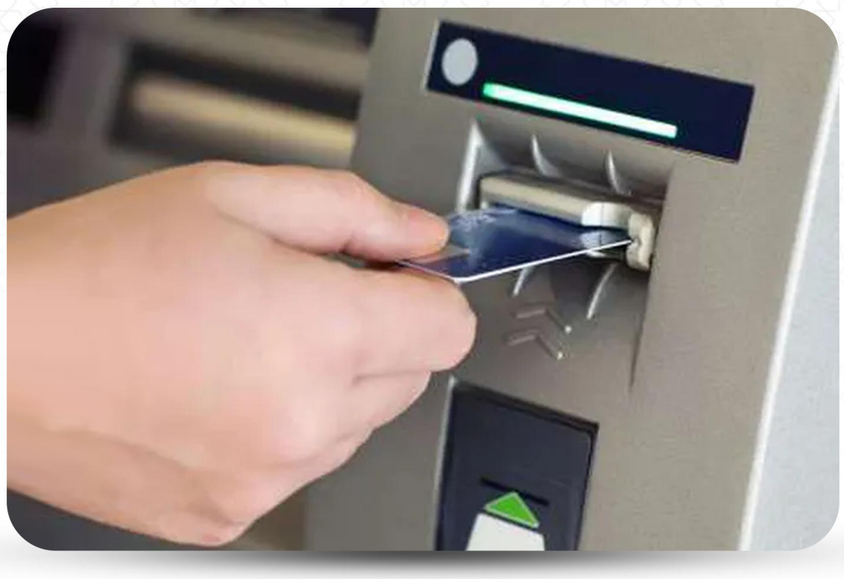

مشروع الزكاة



مشروع السلال الغذائية والرمضانية



مشروع سقيا الماء



مشروع إعانة



مشروع سقيا الحجاج



أبــرز مشاريعنا:

مشروع إفطار صائم



مشروع سقيا المعتمرين والمصلين

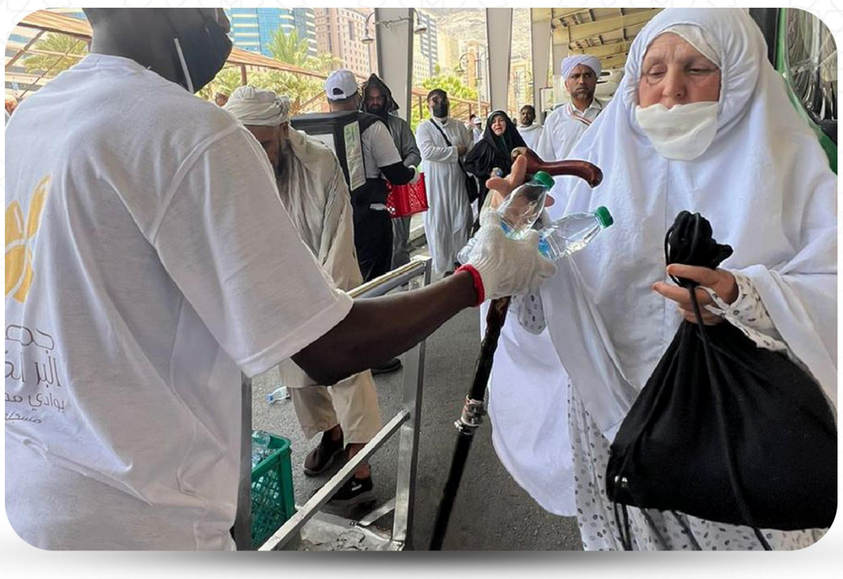

مشروع الوجبات الساخنة

مشروع استقبال الملابس المستعملة



مشروع وجبة حاج



مشروع ارتقاء





أبــرز مشاريعنا:

مشروع التميــز



مشروع تمكيــن



مشروع الشراكـات



مشروع ســانـــد



مشروع تحسيــن

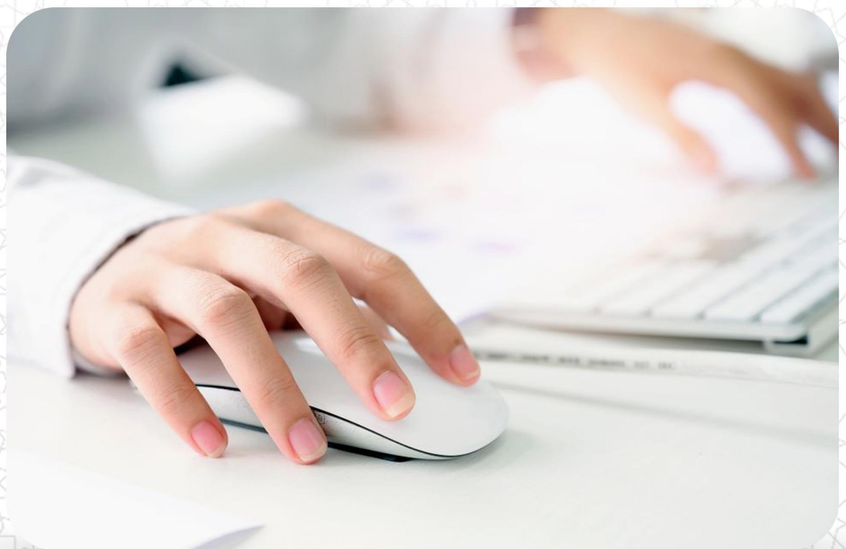

مجلس الإدارة

رئيس مجلس الإدارة
طلال بن عبد الله الطويرقي

نائب الرئيس
طارق بن عبد الرحمن القثامي

عـضـواً
عبدالله بن خلف الطويرقي

أمين الصندوق
محمد بن عواض الطويرقي

عـضـواً
عبد الهادي بن خلف الطويرقي

عـضـواً
خالد بن حمود الطويرقي

عـضـواً
محمد بن حامد الطويرقي

عـضـواً
سالم بن حميد الطويرقي

عـضـواً
محمد بن صالح الطويرقي

عـضـواً
سامي بن عبدالله الطويرقي

عـضـواً
منصور بن عبدالله الطويرقي

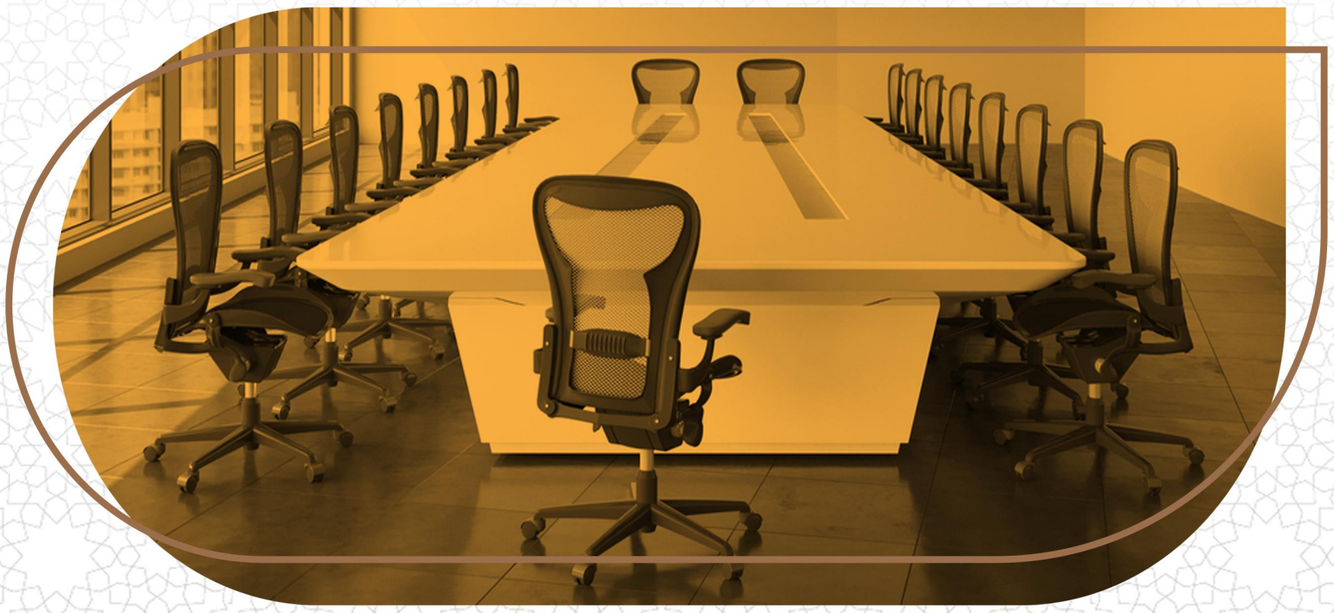

أبـــرز إنجـازات
مشاريع 2023

الكفالات



نسبة الانجاز 96 %

المستهدف 446

المتحقـــق 427



السـلال الغذائية



نسبة الانجاز 154 %

الإجمـالـي 2751

المستفيدين 1784

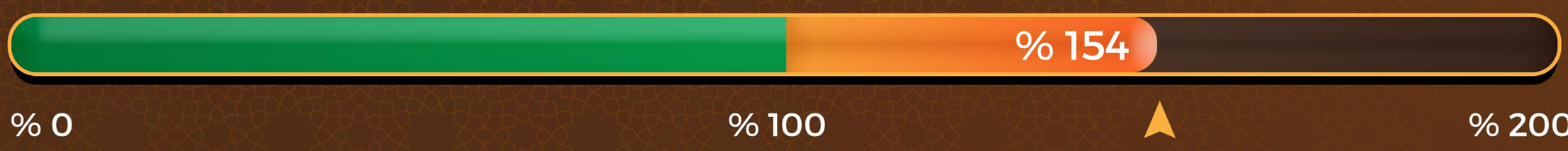

السلال الرمضانية



نسبة الانجاز % 100

الاجمـالـي 446

المستفيدين 446

% 100

% 0

الوجبات الساخنة



نسبة الانجاز % 91

المستهدف 12750

المتحقـق 11625

% 91

% 0

% 100

سقيا
المعتمرين والمصلين



نسبة الانجاز	4 %
عدد العبوات	1000000
المتحقق	38,389 عبوة ماء



افطار صائم
بساحات الحـرم



نسبة الانجاز	274 %
المستهدف	30.000 وجبة
المتحقق	82.278



تفريج كُربة



نسبة الانجاز: % 100

المستهدف: 20

المتحقـــق: 20



سقيا حـــاج



نسبة الانجاز: % 605

المستهدف: 375,000 عبوة

المتحقـــق: 2,270,740

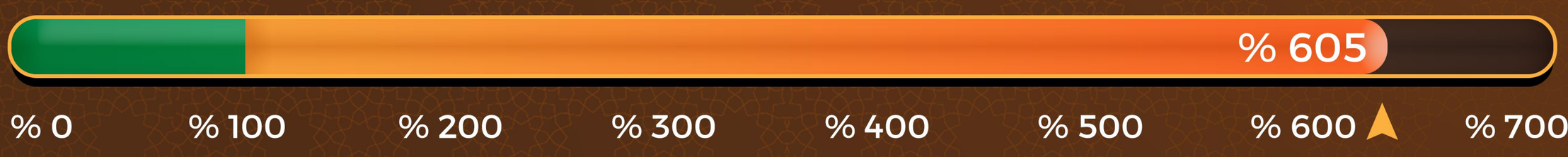

سقيا ماء



نسبة الانجاز: % 179

المستهدف: 176

المتحقق: 227

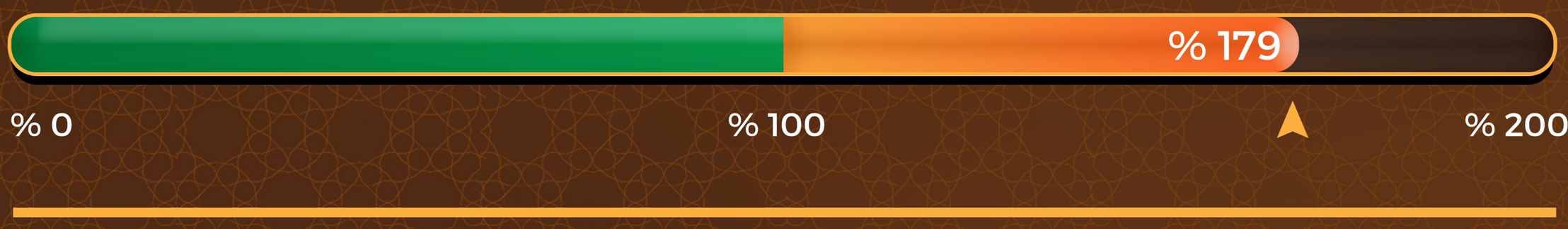

إعانة الاجهزة الكهربائية



نسبة الانجاز: % 697

المستهدف: 33 جهاز

المتحقق: 230

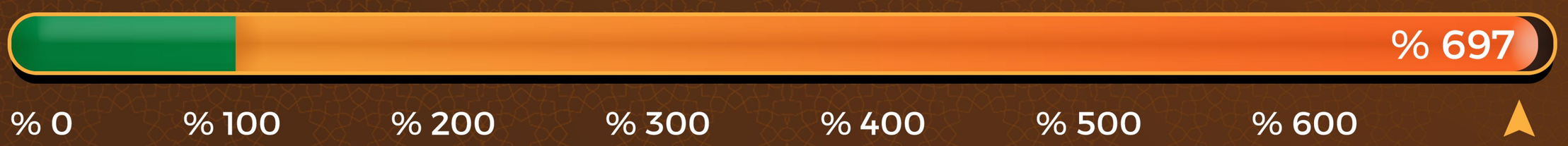

اعـــانة الشتـاء



نسبة الانجاز % 397

المستهدف 110

المتحقـــق 417

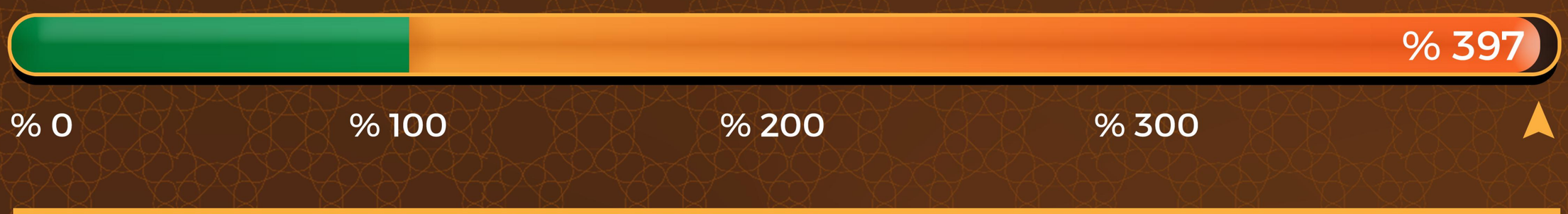

وجبة حـــاج



نسبة الانجاز % 54

المستهدف 30,000 وجبة

المتحقـــق 16329

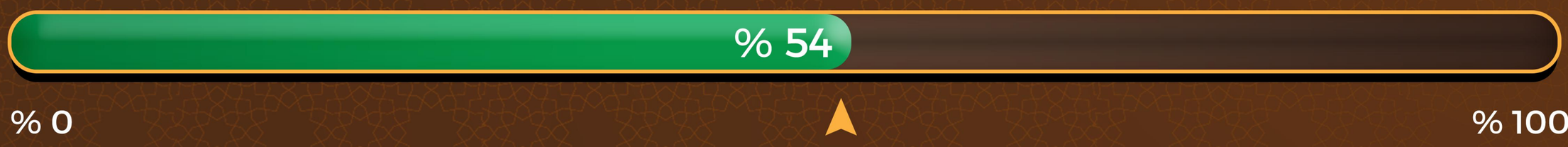

ساند

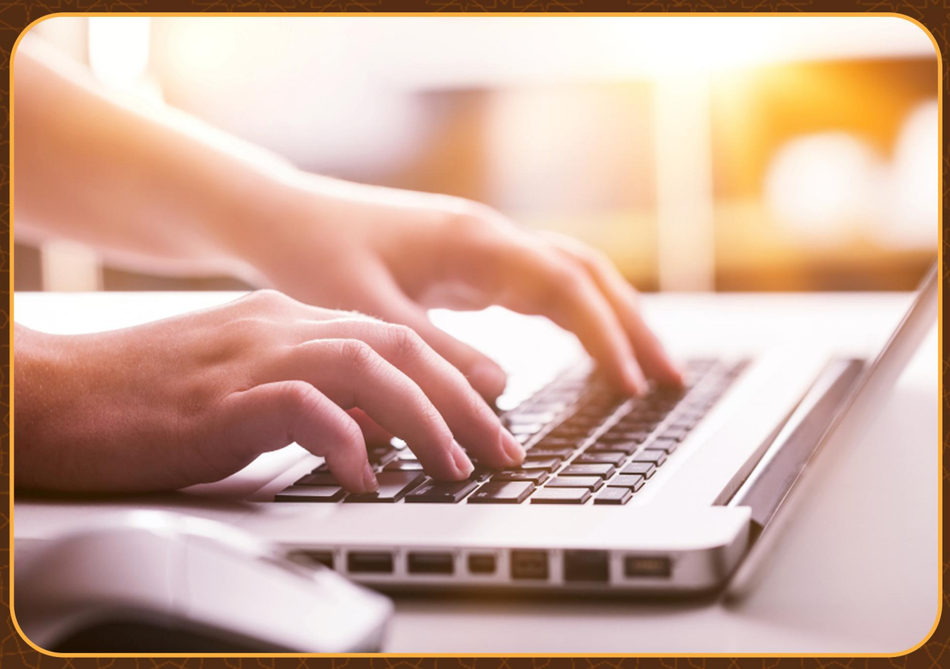

نسبة الانجاز 102 %

المستهدف 67 متطوع

المتحقـــق 69 متطوع

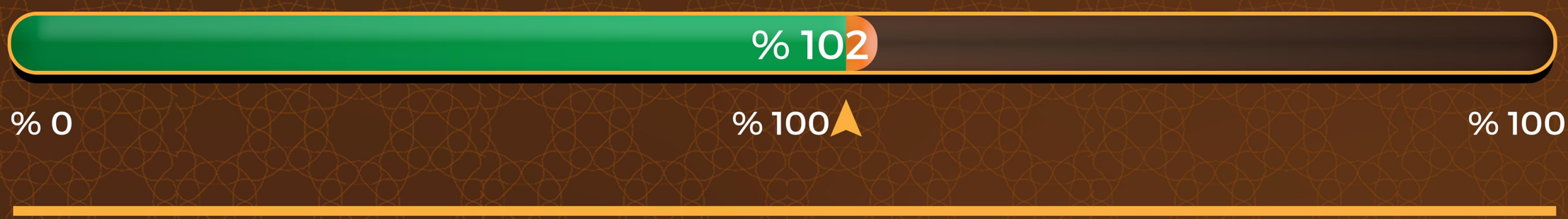

تحسين



نسبة الانجاز 2.5 %

المستهدف 80 %

المتحقـــق 2 %



زكاة الفطر



نسبة الانجاز	% 59
المستهدف	446 أسرة
المتحقق	264 أسرة

% 59

% 0 — % 50 — % 100

زكاة المال



نسبة الانجاز	% 92
المستهدف	892
المتحقق	824

% 92

% 0 — % 100

زكاة الفطر



نسبة الانجاز	% 59
المستهدف	446 أسرة
المتحقق	264 أسرة

% 59

% 0 — % 50 — % 100

زكاة المال



نسبة الانجاز	% 92
المستهدف	892
المتحقق	824

% 92

% 0 — % 100

مشروع ارتقاء

مهارات فريق العمل

نسبة الانجاز % 133

المستهدف % 30

المتحقق % 50

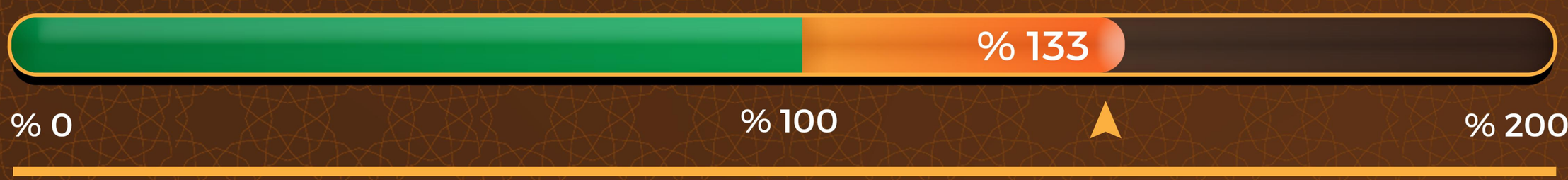

تقييم اداء الموظفين

نسبة الانجاز % 175

المستهدف % 57

المتحقق % 100

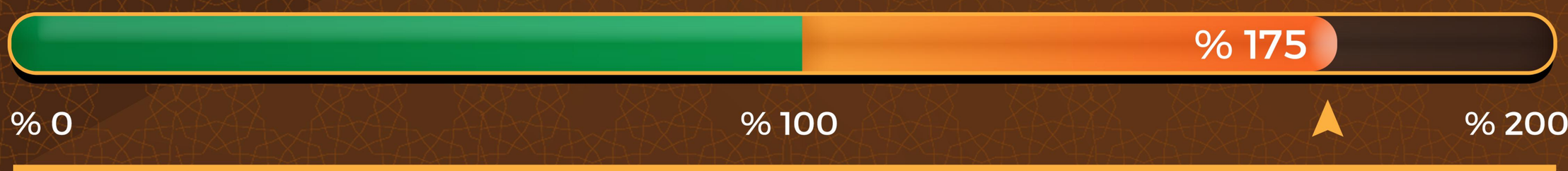

رضا الموظفين

نسبة الانجاز % 114

المستهدف % 88

المتحقق % 100

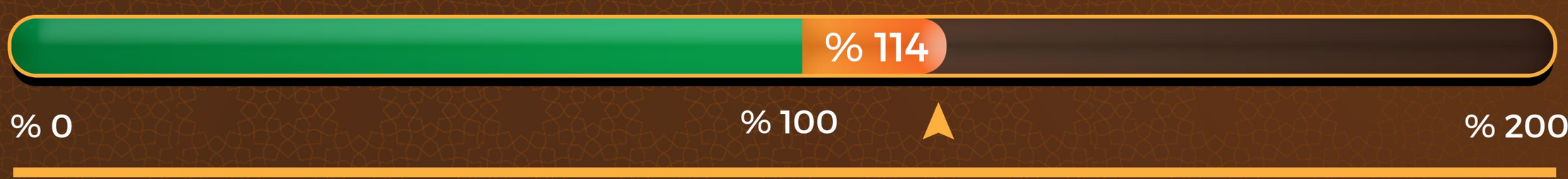

مشـــروع التـــميـــز

مشاركات جوائز التميز

نسبة الانجاز 100 %

المستهدف 1 %

المتحقـــق 1 %

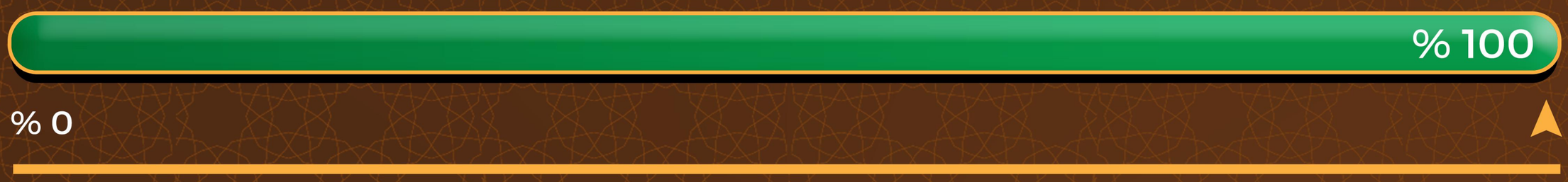

رضـــا المستفيدين

نسبة الانجاز 103 %

المستهدف 93 %

المتحقـــق 96 %

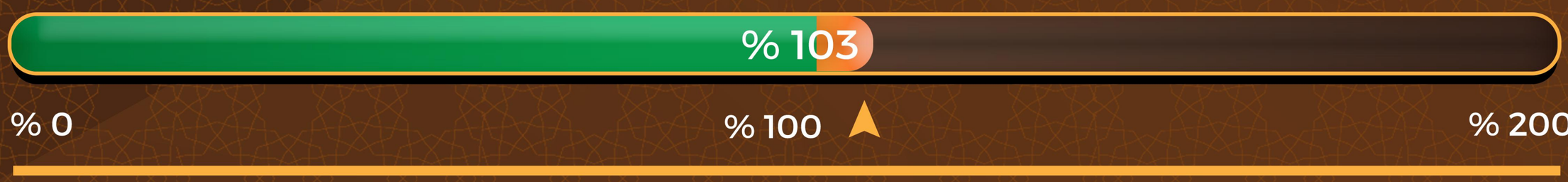

العمليات المحسنة في الجمعية

نسبة الانجاز 225 %

المستهدف 20 %

المتحقـــق 45 %



مشـــروع تـــمكين

عدد المؤهلين لسوق العمل

نسبة الانجاز 105 %

المستهدف 45

المتحقـــق 48

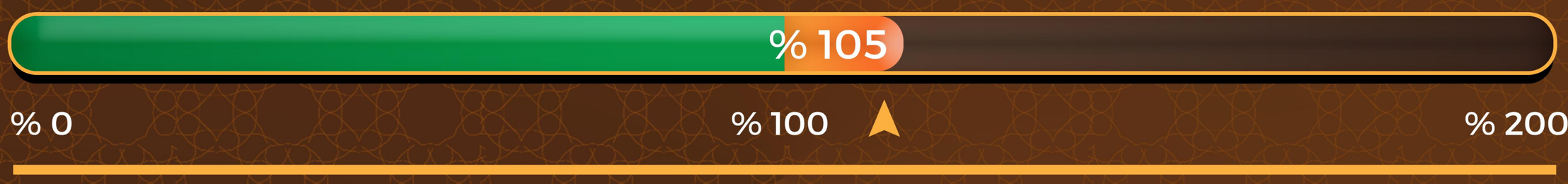

الأنشطة المقدمة للوصول إلى الاكتفاء الذاتي

نسبة الانجاز 125 %

المستهدف 8

المتحقـــق 10

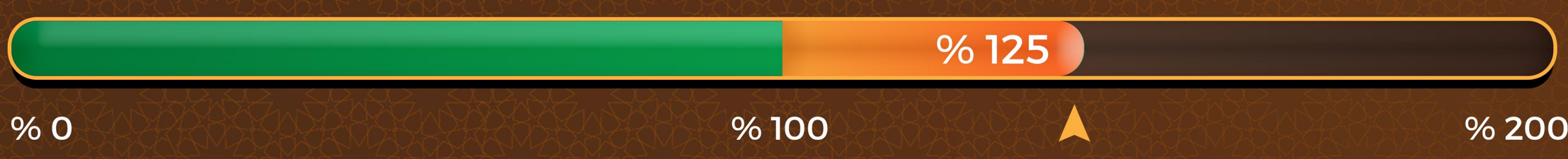

نسبة تحقيق الأهداف والمؤشرات للخطة التشغيلية لعام 2023م:

- المساهمة في تحقيق الاكتفاء الذاتي للأسر — 115%
- رعاية الأسر مالياً — 93%
- رعاية الأسر إغاثياً — 281%
- تحقيق الجودة والتميز في العمليات — 143%
- تطوير مهارات فريق العمل — 148%
- تطوير بيئة العمل المادية — 85%
- تحقيق الاستقرار المالي — 153%

نسبة أداء الجمعية للخطة التشغيلية لعام 2023م:

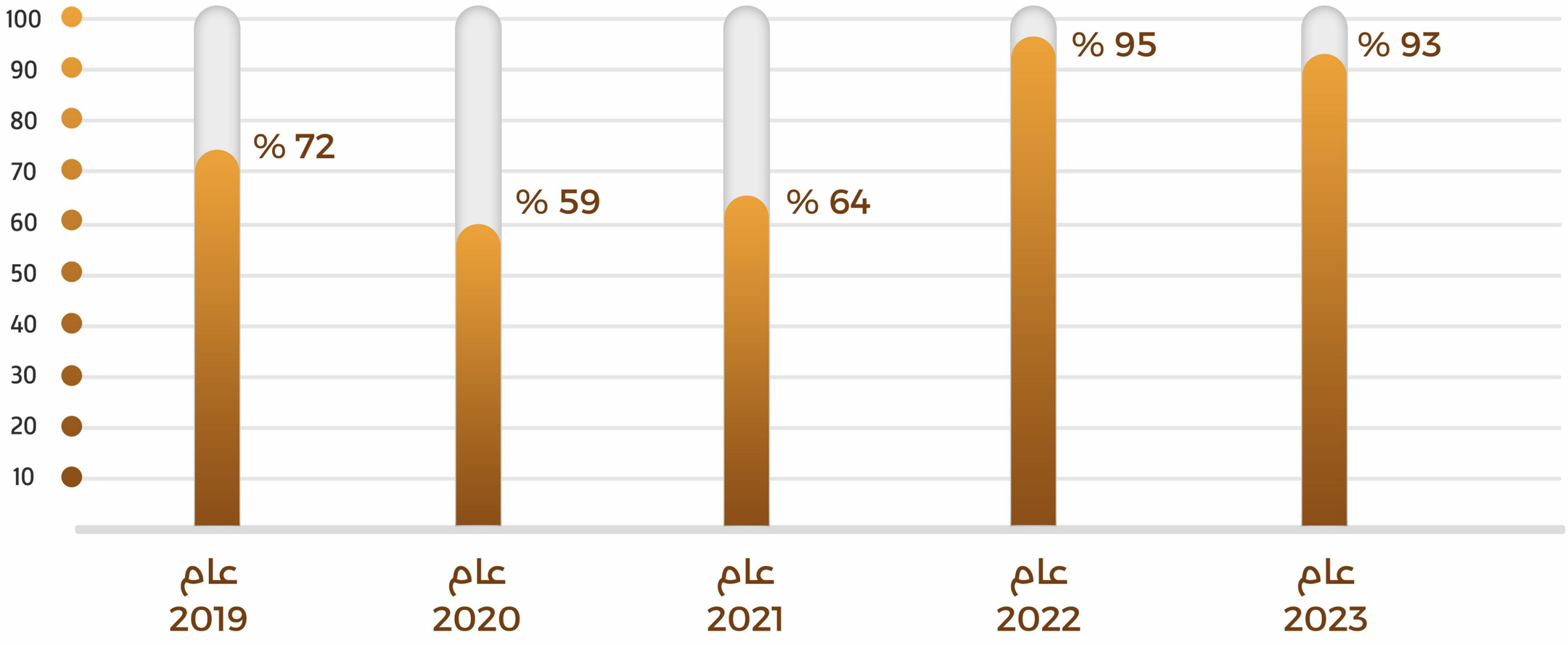

محطات



حصول الجمعية على شهادة افضل بيئة عمل



زيارة متابعة مركز التنمية لتنفيذ برامج عام 2023م



زيارة قسم تنمية الموارد المالية بجمعية الوداد لرعاية الأيتام



زيارة جمعية ماجد بن عبدالعزيز للتنمية والخدمات الاجتماعية



شراكة تعاونية مع جمعية البر بالحوية في مشروع الإسكان التنموي



حضور ندوة عن (العمل الخيري ورسالته الإنسانية) في غرفة جدة



حضور لملتقى الرمضاني لجمعية التنمية الأهلية للقيم (مسيرة عطاء)



المشاركة في حملة رتاج لتعزيز القيم والأخلاق للتوعية بأضرار المخدرات



شراكة مجتمعية مع مكتب الشدوي للمحاماة والاستشارات القانونية بمكة

المبادرات والمشاركات المجتمعية



تفعيل اليوم الوطني الثالث والتسعون



مبادرة الحقيبة المدرسية لعام 1445



مبادرة الفسحة المدرسية لعام 1445



تفعيل يوم اليتيم العربي



تفعيل يوم التأسيس السعودي



تفعيل اليوم العالمي لسرطان الثدي



المشاركة في مبادرة (وطني وأسرتي) مع جمعية اليقظة النسائية



مبادرة (يوم القضاء على العنف ضد المرأة) مع جمعية القيم الأهلية



تفعيل اليوم العالمي للتطوع السعودي 2023م (عطاء وطن)



إحصائيات

عدد الأسـر 417

عدد الأيتام 32

النتيجة العامة
للحوكمة
% 97

عدد الموظفين 8

عدد الموظفات 3

إنجازاتنا في التطوع



"إن ديننا الاسلامي الحنيف دين تكاتف وتعاضد وتـــآزر ، وشريعتنا الإسلامية تؤكد على العمل الخيري"

محمد بن سلمان

المستهدف 67 متطوع

المتحـقــق 69 متطوع

الـفــئـــة رجال ونساء

عدد الساعات 1415 ساعة

الـــفـــرص 9 فرص تطوعية



شكـــرا لعطائكم ومساهمتكم في خدمــة
أكثر من أربعمائة أسرة خلال العام 2023

















وقف الأصالة







شركة أبناء سعيد محمد بافيل المحدودة

مؤسسة عبداللطيف الحميدي للعطور

الدكتورة فوزية بنت إبراهيم الجفالي

الأستاذة هاجر بنت عبدالله عدوان

الأستاذة رابعة بنت عدوان

الأستاذة حصة بنت عدوان

الأستاذة الجوهرة بنت إبراهيم آل إبراهيم

الأستاذة منيرة البليهد

الحسابات البنكية المعتمدة

الحساب العام	SA5880000477608010136665
حساب زكاة المال	SA2380000477608010138265
حساب الصدقة	SA9880000477608010138273
كفالة الأسر والأيتام	SA1480000477608010156663
الوقف الخيري	SA8280000477608010159998
البرامج والأنشطة	SA4080000477608010243883
الحساب العام	SA3510000030186070000101
الحساب العام	SA9515000999300000360002
الحساب العام	SA4405000068202077077000
الحساب العام	SA5760100010495004081001

جمعية البر الخيرية
بوادي محرم والهدا

0 5 5 3 3 6 6 8 3 8

0 1 2 7 3 7 7 3 1 1

0 1 2 7 3 3 0 6 6 5

info@alhadaber.org.sa

www.alhadaber.org.sa

نستقبل مساهماتكم

alhadaber

alhada_ber